

Ευρωπαϊκή χρηματοδότηση σε 134 έργα μεταφορών με 7 δισ. ευρώ από CEF Transport – Η ‘μερίδα του λέοντος’ στον σιδηρόδρομο

■ Ήδη από τις 18 Ιουλίου βρίσκεται σε ισχύ ο αναθεωρημένος κανονισμός του Διευρωπαϊκού Δικτύου Μεταφορών (ΔΕΔ-Μ), που χρηματοδοτεί, για πρώτη φορά στην ιστορία του κλάδου, 134 ευρωπαϊκά projects με το ποσό των 7 δισ. ευρώ σε επιχορηγήσεις αναβάθμισης δικτύων και υποδομών μέσω του προγράμματος CEF Transport “Συνδέοντας την Ευρώπη”. Περίπου το 83% της χρηματοδότησης θα στηρίξει έργα που επιτυγχάνουν τους κλιματικούς στόχους της ΕΕ, βελτιώνοντας και εκσυγχρονίζοντας το δίκτυο σιδηροδρόμων, εσωτερικών πλωτών και θαλάσσιων οδών της ΕΕ κατά μήκος του Διευρωπαϊκού Δικτύου Μεταφορών (ΔΕΔ-Μ). Τα σιδηροδρομικά έργα θα λάβουν τη μερίδα του λέοντος, περί το 80% των 7 δισ. ευρώ. Η χρηματοδότηση θα διατεθεί σε μεγάλα έργα για τη βελτίωση των διασυνοριακών σιδηροδρομικών συνδέσεων κατά μήκος του βασικού δικτύου ΔΕΔ-Μ -στα κράτη μέλη της Βαλτικής (Rail Baltica), μεταξύ Γαλλίας και Ιταλίας (Λυών-Τορίνο)... *περισσότερα...*

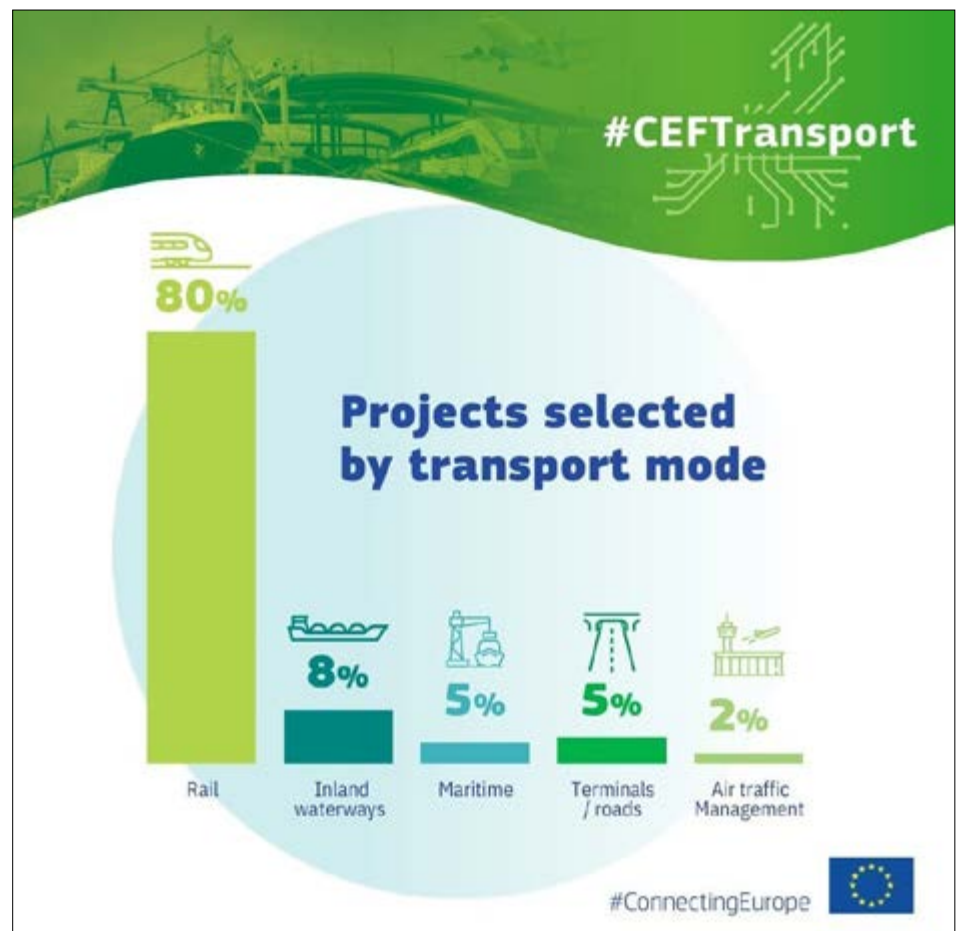



VERTIMAG

ΑΥΤΟΜΑΤΟ ΣΥΣΤΗΜΑ
ΚΑΘΕΤΗΣ ΑΠΟΘΗΚΕΥΣΗΣ & PICKING

Το σύστημα κάθετης αποθήκευσης **Vertimag** είναι η ιδανική λύση για την εκμετάλλευση του καθ' ύψους αποθηκευτικού χώρου και για την ενίσχυση της απόδοσης της διαδικασίας picking και των λοιπών λειτουργιών της αποθήκης. Εκμεταλλεύεται τον καθ' ύψους αποθηκευτικό χώρο, μειώνοντας έτσι τον απαιτούμενο στο έδαφος χώρο αποθήκευσης στο 1/10, σε σύγκριση με τα παραδοσιακά συστήματα αποθήκευσης.



έως **+90%** εξοικονόμηση
χώρου

MATERIAL HANDLING | AUTOMATION & LOGISTICS

VOYATZOGLOU®

Αποκλειστικός συνεργάτης της **FERRETO GROUP** για την Ελλάδα & Ρουμανία

www.voyatzoglou.gr

ΤΑΙΠΕΔ: Χρηματοδότηση 10 εκατ. ευρώ για 4 λιμένες από το Πρόγραμμα CEF II για υποδομές cold ironing

■ Το ΤΑΙΠΕΔ, εταιρεία μέλος του Υπερταμείου, ανακοίνωσε ότι 4 περιφερειακά λιμάνια, που εντάσσονται στο χαρτοφυλάκιο του Ταμείου, εξασφάλισαν χρηματοδότηση ύψους 10 εκατ. ευρώ από το πρόγραμμα της Ευρωπαϊκής Επιτροπής Connecting Europe Facility (CEF) για την ανάπτυξη υποδομών cold ironing και την εκπόνηση σχετικών μελετών.

Η πρόταση που υποβλήθηκε στο CEF για τους τέσσερις Οργανισμούς Λιμένων με την ονομασία “DECOMPRESS” (DEcarbonizing the Greek COMPREhensive PortS), αποσκοπεί στη μετατροπή τους σε πιο πράσινα και τεχνολογικά προηγμένα λιμάνια με την υλοποίηση περιβαλλοντικών έργων για τη μείωση του ανθρακικού τους απο-



τυπώματος και τη βελτίωση της ποιότητας ζωής των κατοίκων των γύρω περιοχών. Κομβικό ρόλο στην υποβολή της πρότασης διαδραμάτισε ο Οργανισμός Λιμένος Λαυρίου, ο οποίος συντόνισε τις σχετικές

διαδικασίες, ενώ η Διεύθυνση Βιώσιμης Ανάπτυξης, ESG και Κλιματικής Αλλαγής του ΤΑΙΠΕΔ οργάνωσε τη συμμετοχή στην εν λόγω πρωτοβουλία και άλλων τριών Οργανισμών Λιμένων... *περισσότερα...*

HAVING
THE **RIGHT** ITEM
IN THE **RIGHT**
QUANTITY
AT THE **RIGHT** TIME
AT THE **RIGHT** PLACE
FOR THE **RIGHT** PRICE
IN THE **RIGHT**
CONDITION
TO THE **RIGHT**
CUSTOMER

SARMED 
logistics made perfect

25th km, old National Rd.
Athens-Thiva
196 00 Mandra, Greece
T +30 2 11 6003000
F +30 2 11 6003030
contact@sarmed.gr
www.sarmed.gr

Sindos Industrial Area,
57 022Thessaloniki Greece
T +30 23 10569303
F +30 23 10570345
M +30 69484033 19
contact@sarmed.gr
www.sarmed.gr

9-11
ΝΟΕΜΒΡΙΟΥ
METROPOLITAN EXPO

SAVE the

DATE

Logi.C

LOGISTICS CONFERENCES

FOOD EDITION

Focus on the Food Industry
Από τα Agrologistics στο ράφι

ΣΤΟ
ΠΛΑΙΣΙΟ
ΤΗΣ
ΕΚΘΕΣΗΣ

MEAT
DAIRY
FROZEN
EXPO

ΘΕΜΑΤΙΚΕΣ ΕΝΟΤΗΤΕΣ

Αλλαγές στο retail τροφίμων λόγω e-Commerce. The Game Changer.



Έξυπνη συσκευασία στα τρόφιμα και εφαρμογές Α.Ι. Το μέλλον στο retail.



Ανταγωνιστικές Εφοδιαστικές Αλυσίδες DAIRY & MEAT. Παρουσίαση Έρευνας.



Πώς φτάνουν οι βιομηχανίες τροφίμων στο ράφι. Ο ρόλος των Logistics.



ΧΟΡΗΓΟΙ



ΟΡΓΑΝΩΣΗ



ΠΛΗΡΟΦΟΡΙΕΣ

210 9010040 • info@omind.gr

Συμπληρώστε το ερωτηματολόγιο της Mentor Chain για την κλαδική έρευνα εφοδιαστικών αλυσίδων Γαλακτοκομίας και Κρέατος – Τα συμπεράσματα στα LOGI.C FOOD EDITION

■ Σας προσκαλούμε στην πανελλαδική κλαδική έρευνα Εφοδιαστικών Αλυσίδων Γαλακτοκομίας και Κρέατος που διενεργεί η Mentor-Chain σε συνεργασία με το Supply Chain & Logistics Magazine, εν όψει της επερχόμενης έκθεσης MEAT/DAIRY/FROZEN Food Expo (στις 9-11 Νοεμβρίου στο Metropolitan Expo στην Αθήνα).

Η δυναμική αυτών των κλάδων καθώς και οι προκλήσεις που αντιμετωπίζουν, μας οδήγησαν στην απόφαση να εστιάσουμε φέτος στην εν λόγω έρευνα, όπου με συνεργασία και συλλογική δράση θα μπορούσαμε όλοι/ες μαζί... *περισσότερα...*



ΓΡΑΜΜΑΔΑΣ, ΕΠΕ

Logistics Services

- ▶ Πλήρη φορτία με φορτηγά 120m³
- ▶ Αποθήκες 6000m² σε Αθήνα και Θεσσαλονίκη
- ▶ Υπηρεσίες εκκένωσης containers, παλετοποίησης και picking
- ▶ Διανομές σε όλη την Ελλάδα με στρατηγικές συνεργασίες

ΘΕΣΣΑΛΟΝΙΚΗ Κ.ΚΡΥΣΤΑΛΛΗ (ΔΙΑΛΟΓΗΣ 10) ΤΚ54628 | 2310754732 • ΑΘΗΝΑ ΟΡΦΕΩΣ 200 ΒΟΤΑΝΙΚΟΣ ΤΚ12241 | 2103422382
info@grammadas.gr | athens@grammadas.gr

PLANNING

SUPPLY
CHAIN
CONSULTANTS

Achieve
Results
End-to-end
Together
in Logistics 5.0

Δημιουργία και Εκσυγχρονισμός Αποθηκών

- Μείωση κόστους αποθήκης κατά μέσο όρο **28%**
- Αύξηση εκμετάλλευσης χώρου έως **56%**
- Αύξηση παραγωγικότητας εργαζομένων έως **84%**

Τα τελευταία 3 χρόνια, σε συνεργασία με την **PLANNING**:

- 80 επιχειρήσεις **δημιουργούν την αποθήκη τους**
- 90 επιχειρήσεις **εκσυγχρονίζουν την αποθήκη τους**

www.planning.gr

LOGIC FOOD EDITION_ Σεμινάριο από τον ΙΛΜΕ για τη σημασία της πιστοποίησης στα στελέχη του ευαίσθητου τομέα τροφίμων



■ Το μεγάλο ενδιαφέρον για τα LOGIC FOOD EDITION, που θα διεξαχθούν στο πλαίσιο της τριπλής έκθεσης MEAT/DAIRY/FROZEN, στις 9-11 Νοεμβρίου στο Metropolitan Expo, υπό τη διοργάνωση της OMIND CREATIVES, αναδεικνύεται και από το ενδιαφέρον μεμονωμένων φορέων να διοργανώσουν δικά τους event στο πλαίσιο του διήμερου συνεδρίου... *περισσότερα...*

Στην Επιτροπή Μεταφορών & Τουρισμού οι Έλληνες Επίτροποι - Πρόεδρος η Ελ. Βόζενμπεργκ



■ Την Τρίτη, στην συνεδρίαση για τη συγκρότηση της επιτροπής Μεταφορών και Τουρισμού, οι ευρωβουλευτές εξέλεξαν την πρόεδρο και τους τέσσερις αντιπροέδρους της επιτροπής για περίοδο δυόμισι ετών.

Το νέο προεδρείο της επιτροπής Μεταφορών και Τουρισμού (TRAN) αποτελείται από τους ακόλουθους... *περισσότερα...*



Design - Project Management

Design to Project Management for Logistics Villages & Added Value Warehouses

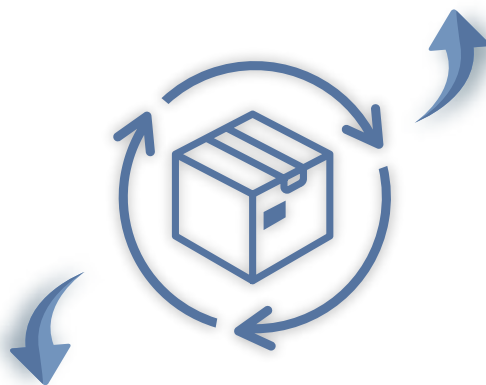

Σχεδιασμός, Μελέτη, Εγκατάσταση & Θέση σε λειτουργία σύνθετων Συστημάτων & Τεχνολογιών

ΕΛΛΑΔΑ : Έβρου 4, Γαλάτσι | Τ.Κ.: 11147, Αθήνα | info@ibls.gr | Τ: +30 210 2934140 | F: +30 2102131145 | www.ibls.gr
QATAR : Al Mana Bus Tower, Office No.9B | C-Ring Road | Doha, Qatar | P.O. Box 6255 | Τ: +974 44140262
KSA : Al Khobar 31952, Al Khafayyah | Dammam, Kingdom of Saudi Arabia | P.O. Box 3953 | Τ: +966 582969887

9-11
ΝΟΕΜΒΡΙΟΥ
2024
METROPOLITAN EXPO

8η ΕΚΘΕΣΗ

**MEAT
DAIRY
FROZEN
EXPO**
TECHNOLOGIES & PRODUCTS



**MEAT
DAYS**

ΜΗΧΑΝΗΜΑΤΑ ΕΠΕΞΕΡΓΑΣΙΑΣ
Α΄ ΥΛΕΣ · FOOD SERVICE

Η ΣΥΝΔΥΑΣΤΙΚΗ
ΕΚΘΕΣΗ
ΓΙΑ ΤΗΝ
ΒΙΟΜΗΧΑΝΙΑ
ΤΡΟΦΙΜΩΝ



**DAIRY
EXPO**

ΓΑΛΑΚΤΟΚΟΜΙΑ · ΤΥΡΟΚΟΜΙΑ
ΚΤΗΝΟΤΡΟΦΙΑ



**FROZEN
FOOD**

ΒΙΟΜΗΧΑΝΙΚΗ ΨΥΞΗ · ΣΥΣΚΕΥΑΣΙΑ
ΚΑΤΕΨΥΓΜΕΝΑ ΤΡΟΦΙΜΑ



ΔΙΟΡΓΑΝΩΣΗ

OMIND
CREATIVES
TRADE SHOWS · PUBLICATIONS · ADVERTISING

ΠΛΗΡΟΦΟΡΙΕΣ

210 9010040

www.mdfexpo.gr

Αναλυτική ενημέρωση για τη μετεγκατάσταση των διαμεταφορικών εταιρειών από τον Ελαιώνα στην Φυλή δόθηκε σε ημερίδα της ΠΕΕΔ

■ Ολοκληρώθηκε με μεγάλη επιτυχία η ημερίδα ενημέρωσης για τη μετεγκατάσταση των διαμεταφορικών εταιρειών από τον Ελαιώνα στην Φυλή, την οποία διοργάνωσε η Πανελλήνια Ένωση Επιχειρήσεων Διαμεταφοράς (ΠΕΕΔ), το Σάββατο 20 Ιουλίου 2024, στο ξενοδοχείο Athens Marriott (πρώην Χανδρής). Παρευρέθηκαν από το ΤΑΙΠΕΔ ο Διευθύνων Σύμβουλος, κ. Δημήτριος Πολίτης, ο Project Manager



του έργου, κ. Γεώργιος Δαββέτας, ο Υφυπουργός Μεταφορών, κ. Βασίλης Οικονόμου, ο βουλευτής της Ελληνικής Λύσης, κ. Στέλιος Φωτόπουλος, η Προϊσταμένη της Υπηρεσίας Ανάπτυξης Εφοδιαστικής του Υπουργείου Ανάπτυξης, κα Αλεξάνδρα Νάσσο, ο Δήμαρχος Φυλής, κ. Χρήστος Παπούς, η Γενική Διευθύντρια της ΟΦΑΕ & Αντιπρόεδρος στο Παγκόσμιο Συμβούλιο Εμπορευματικών... [περισσότερα...](#)

Raben Group: Επένδυση 10 εκατ. ευρώ για υπερσύγχρονο Κέντρο Logistics στην Θεσσαλονίκη

■ Ακολουθώντας τη δυναμική του ανάπτυξη στην ελληνική αγορά, ο Όμιλος Raben ανακοίνωσε επένδυση 10 εκατ. ευρώ για την κατασκευή ενός κέντρου logistics μηδενικών εκπομπών στην Θεσσαλονίκη. Οι νέες εγκαταστάσεις έχουν σχεδιαστεί όχι μόνο για να ανταποκριθούν στις προσδοκίες των πελατών της Raben INTERTRANS, αλλά και για να επεκτείνουν το χαρτοφυλάκιο των προϊόντων της σε Contract Logistics, Εσωτερικές Μεταφορές και στον τομέα των Logistics Τροφίμων σε Ελεγχόμενη Θερμοκρασία (TCL). Το κέντρο logistics θα ανεγερθεί σε οικόπεδο 50 στρεμμάτων, ιδιοκτησίας του Ομίλου Raben, και θα κατασκευαστεί σε δύο φάσεις. Η πρώτη φάση αναμένεται να ολοκληρωθεί έως το τέλος του 2025 και περιλαμβάνει... [περισσότερα...](#)



ΟΛΠ Α.Ε.: Δύο βραβεία για τη συμβολή στην ελληνική οικονομία

■ Δύο νέες διακρίσεις έλαβε η ΟΛΠ Α.Ε. για την καθοριστική συνεισφορά της στην ανάπτυξη της εγχώριας οικονομίας, στα βραβεία «Πρωταγωνιστές της Ελληνικής Οικονομίας» που διοργανώνονται από τη Direction Business Network και τελούν υπό την αιγίδα του Υπουργείου Ανάπτυξης. Συγκεκριμένα, η ΟΛΠ Α.Ε. έλαβε το βραβείο «Πρωταγωνιστής Κλάδου Οργανισμοί Λιμένων», αναφορικά με τη θέση της στον κλάδο, βάσει του κύκλου εργασιών της, των κερδών προ φόρων και ταμειακών διαθεσίμων, σύμφωνα με την οικονομική χρήση του έτους 2022, καθώς και το βραβείο «Greek Business Champions», το οποίο απονέμεται σε επιχειρήσεις που έχουν κύκλο εργασιών άνω των 10 εκατ. ευρώ και ταυτόχρονα έχουν καταγράψει κατά τις οικονομικές... [περισσότερα...](#)



Προσωρινή άρση των μέτρων περιορισμού κυκλοφορίας των βαρέων οχημάτων στο εθνικό οδικό δίκτυο κατά τη θερινή περίοδο ζητά η ΟΦΑΕ

■ Η ΟΦΑΕ έχει υποβάλει ένα έκτακτο αίτημα για την προσωρινή άρση των μέτρων περιορισμού κυκλοφορίας των βαρέων οχημάτων στο εθνικό οδικό δίκτυο της χώρας κατά τη θερινή περίοδο, όπως αυτά ορίζονται στην υπ' αριθμόν Δ30/Δ5α/75798 κ.υ.α. (ΦΕΚ 1666/Β/13.03.24), και πιο συγκεκριμένα στο άρθρο 1, παρ. Β9, Β10, Β11 και Β12 που αφορούν τη θερινή περίοδο.

Στόχος του αιτήματος της ΟΦΑΕ είναι η ασφάλεια των επαγγελματιών οδηγών και η βελτίωση των συνθηκών εργασίας τους, κάτω από τις συνθήκες καύσωνα. Όπως τονίζεται σε ανακοίνωσή της η ΟΦΑΕ, «οι ιδιαίτερα αυξημένες θερμοκρασίες που επικρατούν στην χώρα μας, κάνουν... [περισσότερα...](#)



Νέα εποχή στρατηγικής ανάπτυξης για την Gizelis Robotics με στόχο την ελληνική και διεθνή αγορά

■ Ο Ευάγγελος Γκιζελής, CEO & Founder της Gizelis Robotics, αποκτά μέσω αύξησης μετοχικού κεφαλαίου τον έλεγχο του πλειοψηφικού πακέτου των μετοχών, με σκοπό την ανάπτυξη και στρατηγική εξέλιξη της εταιρείας.

Εξέλιξη-ορόσημο στην πορεία ανάπτυξης της Gizelis Robotics, αποτελεί η συμφωνία αύξησης του ποσοστού της συμμετοχής του CEO & Founder, κ. Ευάγγελου Γκιζελή, στο μετοχικό κεφάλαιο της εταιρείας, ο οποίος στο εξής θα κατέχει την πλειοψηφία των μετοχών της, μέσω αύξησης του μετοχικού κεφαλαίου της.

Η συγκεκριμένη εξέλιξη αποτελεί ισχυρή ψήφο εμπιστοσύνης καθώς και στρατηγική συμφωνία ανάπτυξης... [περισσότερα...](#)



Μεγάλη παραγγελία για την Volvo: 1.500 φορτηγά Volvo FH Aero από την ιταλική μεταφορική εταιρεία Lannutti

■ Ο Όμιλος Lannutti Group, μια ιταλική εταιρεία μεταφορών και logistics, στο πλαίσιο της στρατηγικής της για ανανέωση του στόλου των φορτηγών μεγάλων αποστάσεων, παρήγγειλε 1.500 φορτηγά Volvo FH Aero, γεγονός που αποτελεί μια από τις μεγαλύτερες συμφωνίες της Volvo Trucks.

Ο Όμιλος Lannutti, με έδρα την Ιταλία, διαθέτει στόλο άνω των 2.500 φορτηγών σε 24ωρη βάση σε οκτώ



ευρωπαϊκές χώρες. Στο πλαίσιο ενός προγράμματος ανανέωσης του στόλου της, η Lannutti υπέγραψε παραγγελία για 1.500 φορτηγά Volvo FH Aero. Όλα είναι εξοπλισμένα με το νέο Σύστημα Παρακολούθησης με Κάμερα (Camera Monitor System) της Volvo -ένα νέο χαρακτηριστικό που αντικαθιστά τους κανονικούς καθρέφτες, βελτιώνοντας την αεροδυναμική και ασφάλεια... [περισσότερα...](#)