

Ελληνογερμανικό Επιμελητήριο: Μεταξύ ευκαιριών και προκλήσεων η εφοδιαστική αλυσίδα



■ Παρά τις όποιες προκλήσεις ή έκτακτες διεθνείς συγκυρίες, ο τομέας της εγχώριας εφοδιαστικής αλυσίδας πετυχαίνει και φέτος τους στόχους του, επιμένει αναπτυξιακά και σχεδιάζει – υλοποιεί σε μακροπρόθεσμο ορίζοντα, που παλαιότερα δεν είχε ως στρατηγική, ωστόσο μεσοπρόθεσμα καλείται να αντιμετωπίσει πολλά και σημαντικά ζητήματα. Σε αυτό το συμπέρασμα καταλήγει η Επιτροπή Μελών Logistics του Ελληνογερμανικού Εμπορικού και Βιομηχανικού Επιμελητηρίου, έχοντας στο

μεταξύ ακτινογραφήσει όλες τις εξελίξεις για την εφοδιαστική αλυσίδα από αρχές του έτους.

Διευκρινίζει ειδικότερα ότι ο κλάδος διαχειρίζεται σήμερα τις σοβαρότατες συνέπειες της διπλής γεωπολιτικής κρίσης σε Ουκρανία και Μέση Ανατολή, τα υψηλά επιτόκια δανεισμού, τις ευμετάβλητες τιμές ενέργειας και το κλίμα που δημιουργεί η επαπειλούμενη παγκόσμια ύφεση, εκμεταλλεόμενος, στο μεταξύ, τη σταθερά αναπτυξιακή πορεία

της ελληνικής οικονομίας και τα οφέλη από την ανάκτηση της επενδυτικής βαθμίδας, μετά τις συνεχείς αναβαθμίσεις από τους ξένους οίκους αξιολόγησης.

Σύμφωνα με τους συμμετέχοντες στην Επιτροπή Μελών Logistics, οφέλη αντλεί η εφοδιαστική αλυσίδα και από το γεγονός ότι η Ελλάδα πέτυχε έναν πολύ μεγάλο στόχο. Την παγκόσμια κατάταξη της στο νούμερο 19 από 42 του δείκτη LPI (Logistics Performance Index) της World Bank για το 2022... *περισσότερα...*

ΕΠΟΜΕΝΗ
ΔΙΟΡΓΑΝΩΣΗ

STAY
TUNED

Logi.C 24

LOGISTICS CONFERENCES

BY ΔΙΕΘΝΗΣ ΕΚΘΕΣΗ LOGISTICS
ΕΦΟΔΙΑΣΤΙΚΗ ΑΛΥΣΙΔΑ
ΜΕΤΑΦΟΡΕΣ • ΑΠΟΘΗΚΗ • ΣΥΣΚΕΥΑΣΙΑ • ΠΛΗΡΟΦΟΡΙΚΗ

2024

ΑΠΡΙΛΙΟΣ
▶ ΘΕΣΣΑΛΟΝΙΚΗ

ΣΕΠΤΕΜΒΡΙΟΣ
▶ ΑΘΗΝΑ

Ξαναδείτε τις θεματικές των LOGI.C 2023 online

■ Τα φετινά LOGI.C 2023 που διεξήχθησαν πριν από έναν μήνα στο πλαίσιο της έκθεσης “Εφοδιαστική Αλυσίδα & Logistics – Cargo Truck & Van Expo” και προσέλκυσαν πλήθος κοινού, είχαν πολυεπίπεδες θεματικές και συν διοργανώθηκαν από 12 Συλλογικούς Φορείς, Ενώσεις της αγοράς, εταιρείες συμβούλων και εταιρείες εκθέτες.

Τα 12 LOGI.C events διήρκεσαν και τις 3 εκθεσιακές ημέρες (από 30 Σεπτεμβρίου έως 2 Οκτωβρίου) και αφορούσαν σε πολλαπλά θέματα... *περισσότερα...*



HAVING
THE **RIGHT** ITEM
IN THE **RIGHT**
QUANTITY
AT THE **RIGHT** TIME
AT THE **RIGHT** PLACE
FOR THE **RIGHT** PRICE
IN THE **RIGHT**
CONDITION
TO THE **RIGHT**
CUSTOMER

SARMED 
logistics made perfect

25th km, old National Rd.
Athens-Thiva
196 00 Mandra, Greece
T +30 2 11 6003000
F +30 2 11 6003030
contact@sarmed.gr
www.sarmed.gr

Sindos Industrial Area,
57 022Thessaloniki Greece
T +30 23 10569303
F +30 23 10570345
M +30 69484033 19
contact@sarmed.gr
www.sarmed.gr



Store Replenishment

Το κλειδί στον εφοδιασμό των Καταστημάτων.

Το έξυπνο Store replenishment, μέρος του **Entersoft Supply Chain Management 360**, προγραμματίζει τα αποθέματα των καταστημάτων αλυσίδων Λιανεμπορίου και δημιουργεί αυτόματα τις εντολές ανατροφοδοσίας τους, εξασφαλίζοντας τη βέλτιστη εκμετάλλευση των διαθέσιμων αποθεμάτων της κεντρικής αποθήκης, με τον ορθολογικότερο επιμερισμό τους στα σημεία πώλησης.



Ο Νο1 πάροχος τεχνολογιών Logistics
www.entersoft.gr/SCM360

Έρχεται η MEAT/DAIRY/FROZEN EXPO 2024

■ Τρεις από τους πιο ισχυρούς κλάδους της ελληνικής οικονομίας, αυτούς του κρέατος & των προϊόντων του, της γαλακτοκομίας και τυροκομίας, των κατεψυγμένων τροφίμων, αλλά και του υποκλάδου της ψυχρής εφοδιαστικής αλυσίδας θα αντιπροσωπεύσει η MEAT/DAIRY/FROZEN EXPO 2024, η οποία θα πραγματοποιηθεί το τριήμερο 9-11 Νοεμβρίου 2024, στο εκθεσιακό κέντρο Metropolitan Expo, δίπλα στον Διεθνή Αερολιμένα Αθηνών, στα Σπάτα Αττικής.

Η MEAT/DAIRY/FROZEN EXPO 2024 αποτελεί μια σημαντική συνδυαστική έκθεση για τη βιομηχανία των τροφίμων, τον



μηχανολογικό εξοπλισμό, τις πρώτες ύλες και τις ποικίλες υπηρεσίες που σχετίζονται με την αγορά των τροφίμων. Αναμένεται δε να αποτελέσει σημείο συνάντησης για τους επαγγελματίες από τους τομείς της παραγωγής, της μεταποίησης και του food service. Τρεις ημέρες, τρεις κορυφαίοι κλάδοι των τροφίμων σε μια ευρωπαϊκών προδι-

αγραφών διοργάνωση, σε ένα σύγχρονο εκθεσιακό κέντρο -μια τριπλή έκθεση με χιλιάδες επισκέπτες, από την Ελλάδα και το εξωτερικό.

Ο επισκέπτης θα βρει λύσεις βιομηχανικού εξοπλισμού για τη μεταποίηση και συσκευασία τροφίμων... *περισσότερα...*



ΓΡΑΜΜΑΔΑΣ

Logistics Services

ΕΠΕ

- ▶ Πλήρη φορτία με φορτηγά 120m³
- ▶ Αποθήκες 6000m² σε Αθήνα και Θεσσαλονίκη

- ▶ Υπηρεσίες εκκένωσης containers, παλετοποίησης και picking
- ▶ Διανομές σε όλη την Ελλάδα με στρατηγικές συνεργασίες

ΘΕΣΣΑΛΟΝΙΚΗ Κ.ΚΡΥΣΤΑΛΛΗ (ΔΙΑΛΟΓΗΣ 10) ΤΚ54628 | 2310754732 • ΑΘΗΝΑ ΟΡΦΕΩΣ 200 ΒΟΤΑΝΙΚΟΣ ΤΚ12241 | 2103422382

info@grammadas.gr | athens@grammadas.gr

Raben
INTERTRANS

ΔΙΕΘΝΕΙΣ ΜΕΤΑΦΟΡΕΣ ΕΜΠΟΡΕΥΜΑΤΩΝ ΓΡΗΓΟΡΑ ΚΑΙ ΑΞΙΟΠΙΣΤΑ



Καθημερινές συνδέσεις με ολόκληρο το δίκτυο του Raben Group



Υποκαταστήματα σε Πειραιά, Θεσσαλονίκη, Ηράκλειο



Σύγχρονες τεχνολογίες (cargo tracking, e-POD, EDI, CRM, fleet management)



Εξειδικευμένο προσωπικό

Βρείτε μας στο greece.raben-group.com
και στο info.greece@raben-group.com

**YOUR PARTNER
IN LOGISTICS**

«Πράσινο» φως για τα master plans λιμένων δίνει το νέο ν/σ του ΥΠΕΝ

■ Νομοθετικές ρυθμίσεις για τη διαχείριση και αξιοποίηση λιμένων της χώρας που έχουν χαρακτηρισθεί ως διεθνούς ενδιαφέροντος ή εθνικής σημασίας φέρ-

νει το νέο νομοσχέδιο του Υπουργείου Περιβάλλοντος και Ενέργειας με τίτλο «Όροι δόμησης, κατασκευής, επιτρεπόμενες χρήσεις γης για κέντρα δεδο-

μένων, χωροταξικές και πολεοδομικές ρυθμίσεις, αξιοποίηση πόρων Πράσινου Ταμείου και λοιπές περιβαλλοντικές και ενεργειακές διατάξεις», το οποίο θα βρίσκεται σε διαβούλευση μέχρι τις 13 Νοεμβρίου 2023.

Τι ορίζει το άρθρο 11: Άρθρο 11 Ρυθμίσεις για τη διαχείριση και αξιοποίηση λιμένων – Τροποποίηση παρ. 9 άρθρου δέκατου ένατου ν. 2932/2001. Στην εξουσιοδότηση της παρ. 9 του άρθρου δέκατου ένατου του ν. 2932/2001 (Α' 145), στο τέλος της περ. α) προστίθεται εδάφιο, η περ. ε) αντικαθίσταται, προστίθενται περ. στ), ζ) και η), και η παρ. 9 διαμορφώνεται ως εξής:

«9. α) Με προεδρικά διατάγματα που εκδίδονται με πρόταση... *περισσότερα...*



TECHNOLOGY WIZARDS

INTERNATIONAL MOBILITY DAYS 2023

www.mobility-days.at

INTERNATIONAL MOBILITY DAYS 2023

23.-24. November

AUSTRIAN FEDERAL ECONOMIC CHAMBER
VIENNA, AUSTRIA

Meet international TOP-CLASS MOBILITY business partner



Get connected with +1,200 experts and companies from +70 nations.

EVENT PACKAGES & ACTIVITIES

21.-22.11. PRE-Programme optional, limited tickets

- PRE-Automotive company visit-tour
- PRE-Rail company visit-tour

23.11. MOBILITY SUMMIT

- Congress
- Keynotes & Panels
- Thematic Workshops
- Project Demos
- Exhibition Area
- Testing Area
- Evening Enquete

24.11. EXCURSIONS

- Project visits

25.11. EXCURSIONS

- Vienna city trip
- Visit Vienna Christmas market



THEMES AND TOPICS

- Automotive
- Rail
- Logistics
- Traffic infrastructure and connectivity
- Urban mobility and public transport

BUSINESS PARTNER

- Austrian Global Leaders, hidden champions, etc.
- Automotive OEM, Tier 1
- Rail Operator, manufacturer
- Maritime & Air Ports
- Authorities for Roads
- Safety & Security
- Telecommunications & Data Provider



www.planning.gr



Achieve Results End-to-end Together

- **Warehouse** operational design end-to-end
- **Digital** transformation of supply chain & automations
- **WMS**, equipment & technology specifications
- Operations **audit**
- Supply chain **strategy** and logistics model optimization
- **e-commerce** logistics assessment and design
- **Last mile** & route to market optimization
- **Manufacturing** operations reengineering
- **S&OP** integration & inventory optimization
- **BPR** & performance monitoring
- Activity Based **costing** of logistics
- **Business plan** of supply chain initiatives
- Supply chain **sustainability** engineering

PLANNING

Κατατέθηκε η αίτηση ίδρυσης & ανάπτυξης του Θριασίου Εμπορευματικού Κέντρου στην Γενική Γραμματεία Βιομηχανίας

■ Κατατέθηκε αίτηση για την ίδρυση και ανάπτυξη του Επιχειρηματικού Πάρκου Μεμονωμένης Μεγάλης Μονάδας «Θριάσιο Εμπορευματικό Κέντρο» στο Υπουργείο Ανάπτυξης και τη Γενική Γραμματεία Βιομηχανίας, με όλα τα συνοδευτικά έγγραφα, όπως προβλέπονται από την σχετική υπ. αριθμ. 18211/2023 (Β' 1147) κοινή υπουργική απόφαση.

Το υπό κρίση επιχειρηματικό σχέδιο αφορά στην ανάπτυξη του πρώτου Επιχειρηματικού Πάρκου στον χώρο των Logistics, με τα εξής χαρακτηριστικά:

- 260.626 τ.μ. αποθηκευτικοί χώροι
- 5.278 τ.μ. υποστηρικτικές λειτουργίες
- 42.000 τ.μ. χώροι διαχείρισης εμπορευματοκιβωτίων με τερματικό σταθμό και αποθήκη (container terminal)...

περισσότερα...



SEA OR AIR

WE PROVIDE BOTH

info@marinair.gr • www.marinair.gr



Access to Instant Rates Platform







Greece 
India 
Hong Kong 
The Netherlands

YEARS CELEBRATION

15

Συναντήσεις ανταλλαγής γνώσης και εμπειρίας



1



2



3

Κάτι ΝΕΟ έρχεται από το Supply Chain Institute!

Workshop τριλογία

1

Workshop Planning

2

Workshop Warehousing
14/11/2023

3

Workshop Customer Service
5/12/2023

discussion panel networking
knowledge live benchmarking
expertise exchanging ideas
training latest news case studies

Περιορισμένος αριθμός συμμετεχόντων.

Πληροφορίες: Supply Chain Institute
T: 210 61 80 104
info@scisce.eu, www.scisce.eu



Workshop 2

Warehousing

Νέο format

- ▶ Συμμετέχω ενεργά
- ▶ Ανταλλάσσω απόψεις
- ▶ Παίρνω εμπειρία
- ▶ Ακούω βέλτιστες πρακτικές
- ▶ Ψηφίζω
- ▶ Εξελισσομαι

Θεματικές ενότητες που θα συζητηθούν

- ▶ Δομή του κόστους
- ▶ Μέθοδοι μέτρησης δεικτών απόδοσης
- ▶ Benchmark δεικτών απόδοσης
- ▶ Μετρώντας την απόδοση εργασίας στην αποθήκη
- ▶ KPIs και διαδικασίες διακίνησης στην αποθήκη
- ▶ KPIs και βελτιώσεις στη λειτουργία της αποθήκης
- ▶ KPIs και παραγωγικότητα
- ▶ Ο ρόλος της συσκευασίας στην αύξηση της παραγωγικότητας
- ▶ Τεχνολογίες βελτίωσης της απόδοσης εντός των αποθηκών

Τρίτη, 14/11/2023

στο Eleon Loft, Βοτανικός
Ώρα 09:00 - 17:00

ΜΕΓΑΣ ΧΟΡΗΓΟΣ



ΧΟΡΗΓΟΙ



ΧΟΡΗΓΟΙ ΕΠΙΚΟΙΝΩΝΙΑΣ



ΕΛΣΤΑΤ: Στο 8,7% ΟΙ ΠΤΩΧΕΥΣΕΙΣ ΕΠΙΧΕΙΡΗΣΕΩΝ ΜΕΤΑΠΟΙΗΣΗΣ, ΜΕΤΑΦΟΡΑΣ ΚΑΙ ΑΠΟΘΗΚΕΥΣΗΣ ΤΟ 2022

■ Η Ελληνική Στατιστική Αρχή (ΕΛΣΤΑΤ) ανακοίνωσε στατιστικά στοιχεία ως προς τις Κηρυχθείσες Πτωχεύσεις Επιχειρήσεων βάσει δικαστικών αποφάσεων, έτους 2022. Τα στοιχεία για τις πτωχεύσεις των επιχειρήσεων προέρχονται από τα Πρωτοδικεία της χώρας (Πτωχευτικά Δικαστήρια), τα οποία συμπληρώνουν και διαβιβάζουν στην ΕΛΣΤΑΤ στατιστικό πίνακα με στοιχεία για τις κηρυχθείσες πτωχεύσεις, σύμφωνα με τις εκδοθείσες σχετικές αποφάσεις. Επιπλέον, συλλέγονται στοιχεία επί των πτωχεύσεων για τις οποίες περατώθηκαν οι επαληθεύσεις απαιτήσεων, το ποσό του παθητικού που βεβαιώθηκε και ο αριθμός των απασχολουμένων που έχουν αξιώσεις.

Το 2022, οι κηρυχθείσες πτωχεύσεις ανέρχονται σε 23 έναντι 53 το 2021, παρουσιάζοντας μείωση κατά 56,6%. Ο μέσος ετήσιος ρυθμός μεταβολής για την περίοδο 2013-2022 παρουσιάζει μείωση κατά 27,9%. Ως προς τη νομική μορφή των επιχειρήσεων που πτώχευσαν, από την ανάλυση των στοιχείων του χρονικού διαστήματος 2013-2022, παρατηρείται μείωση των πτωχεύσεων με μέσο ετήσιο ρυθμό μεταβολής 32,5% στις ατομικές επιχειρήσεις, 22,6% στις προσωπικές εταιρείες και 28,0% στις κεφαλαιουχικές εταιρείες.

Από την ανάλυση των πτωχεύσεων που κηρύχθηκαν το έτος 2022, κατά τομέα οικονομικής... [περισσότερα...](#)



Στις 14/11 το 2ο Workshop του Supply Chain Institute με θέμα το Warehousing

■ Άλλο ένα άκρως διαδραστικό workshop -μετά την επιτυχία του 1ου masterclass - workshop "Planning"- για την εφοδιαστική αλυσίδα και τα logistics διοργανώνει το Supply Chain Institute, με την επιστημονική υποστήριξη της Planning, με κεντρικό θέμα, αυτήν τη φορά, το Warehousing, την Τρίτη 14 Νοεμβρίου 2023 και ώρα 9:00-17:00, στο Eleon... [περισσότερα...](#)



Η Jungheinrich έλαβε το 3ο συνεχόμενο πλατινένιο πιστοποιητικό για τη βιωσιμότητα από την EcoVadis

■ Για τρίτη συνεχόμενη φορά, ο διεθνής οργανισμός αξιολόγησης CSR, EcoVadis, απένειμε στην Jungheinrich πλατινένιο πιστοποιητικό εταιρικής υπευθυνότητας. Η EcoVadis αναγνωρίζει έτσι την εξαιρετική δέσμευση της Jungheinrich για το περιβάλλον, την εργασία και τα ανθρώπινα δικαιώματα, την ηθική και τις βιώσιμες προμήθειες... [περισσότερα...](#)

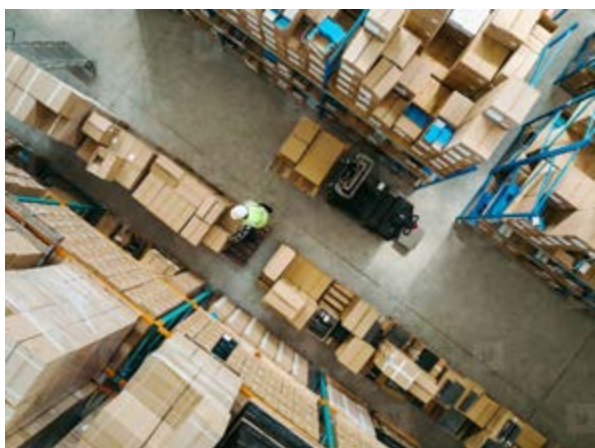

Η ΜΟΝΑΔΙΚΗ ΣΤΗΝ ΕΛΛΑΔΑ
Διεθνής
Πιστοποίηση
στην ΕΦΟΔΙΑΣΤΙΚΗ
ΑΛΥΣΙΔΑ

European Logistics Association (ELA)

3 ΕΠΙΠΕΔΑ ΠΙΣΤΟΠΟΙΗΣΗΣ:

EJLog Operational

ESLog Managerial

EMLog Strategic

Εδραιώστε τη θέση σας στην παγκόσμια αγορά εργασίας ως πιστοποιημένος logistician

Αναπτύξτε τις γνώσεις, τις δεξιότητες και την επαγγελματική σας αυτοπεποίθηση

Δικτυωθείτε με στελέχη εταιριών στο χώρο των logistics

ΠΕΡΙΕΧΟΜΕΝΑ
ΕΚΠΑΙΔΕΥΣΗΣ

- Business Principles
- Change & Project Management
- Process Management
- Demand, Production & Distribution Planning
- Warehousing
- Transportation
- Sourcing
- Customer Service
- Core Management Skills

Εκπαίδευση και προετοιμασία από τον μοναδικό εγκεκριμένο από το ILME εκπαιδευτικό φορέα στην Ελλάδα

projectyou.gr

T 2114025485 • E info@projectyou.gr

NEO!

Έναρξη επόμενου κύκλου:
25 Νοεμβρίου

Τώρα και **ON-DEMAND**
σε χρόνο και τόπο που
εξυπηρετεί εσάς!

www.projectyou.gr

Dronamics & ΕΛΤΑ: πρόθεση συνεργασίας για τις πρώτες παραδόσεις ταχυδρομείου με cargo drone στην Ελλάδα

■ Η Dronamics, η πρώτη διεθνής αεροπορική εταιρεία με άδεια λειτουργίας στην Ευρώπη για τη μεταφορά φορτίων με drones, και τα Ελληνικά Ταχυδρομεία ανακοίνωσαν πρόθεση συνεργασίας που θα φέρει, για πρώτη φορά στην Ελλάδα, ταχυδρομικές υπηρεσίες cargo drone. Η Dronamics σχεδιάζει, αναπτύσσει και χειρίζεται cargo drones, που θα παρέχουν middle mile delivery στα Ελληνικά Ταχυδρομεία. Ξεκινώντας με υπηρεσίες εσωτερικής ναυσιπλοΐας που θα συνδέουν την ηπειρωτική χώρα με τα νησιά, οι δύο εταιρείες διερευνούν, επίσης, την πιθανότητα διεθνούς συνεργασίας για να

προσφέρουν υπηρεσίες παράδοσης με cargo drone από την Αθήνα σε μεγάλες ευρωπαϊκές πόλεις.

Τα ΕΛΤΑ έχουν ιστορία πάνω από 190 χρόνια και διαθέτουν περισσότερα από

1.100 σημεία εξυπηρέτησης πανελλαδικά. Οι στρατηγικοί τους στόχοι περιλαμβάνουν την υιοθέτηση καινοτόμων λύσεων και τη βιώσιμη ανάπτυξη, καθιστώντας την εταιρεία έναν από τους πρώτους χρήστες των υπηρεσιών cargo drone που προσφέρει η Dronamics.



Η Ελλάδα αποτελεί την αγορά έναρξης των εμπορικών δραστηριοτήτων της Dronamics, που αναμένεται να ξεκινήσουν στις αρχές του επόμενου έτους. Η Dronamics στοχεύει να δημιουργήσει αυθημερόν δρομολόγια που θα συνδέουν την Αθήνα με το βορρά καθώς και με τα νησιά στο νότο... *περισσότερα...*

ΟΛΠ: Αύξηση εσόδων και κερδών στο 9μηνο 2023

■ Σημαντική αύξηση εσόδων και κερδών παρουσιάζουν τα οικονομικά στοιχεία του Οργανισμού Λιμένος Πειραιώς (ΟΛΠ) σε επίπεδο 9μήνου και τρίτου τριμήνου 2023 σε σχέση με την ίδια περίοδο του 2022. Αύξηση παρουσιάστηκε στους περισσότερους λειτουργικούς τομείς της εταιρείας με θεαματικά αποτελέσματα στον κλάδο της κρουαζιέρας. Σε επίπεδο 9μήνου, τα κέρδη μετά από φόρους της εταιρείας διαμορφώθηκαν στις 30.09.2023 στα 65.882.840 εκατ. ευρώ έναντι 47.094.365 εκατ. ευρώ το 2022, αύξηση 39,9%. Αύξηση 13% παρουσίασαν... *περισσότερα...*



Τρία concept αποκαλύπτουν το μέλλον της Toyota

■ Το περίπτερο της Toyota αποτέλεσε έναν από τους βασικούς πόλους έλξης των επισκεπτών της έκθεσης κινητικότητας «Japan Mobility Show 2023», που πραγματοποιήθηκε πρόσφατα (26 Οκτωβρίου-5 Νοεμβρίου) στο Τόκιο.

Στο περίπτερο, που είχε ως θέμα «Ας αλλάξουμε το μέλλον των αυτοκινήτων – Βρείτε το μέλλον σας», η Toyota είχε πλήθος εκθεμάτων. Από αυτά, απομονώνουμε τρία πρωτότυπα επαγγελματικά οχήματα, μέσω των οποίων μας αποκαλύπτονται και οι προθέσεις... *περισσότερα...*

